Casa di spiritualità dei *Padri gesuiti*
RAGUSA

I *Padri gesuiti* di Ragusa propongono nel tempo liturgico di Avvento un **ritiro spirituale** in ascolto della Parola di Dio.

Continueremo a meditare *in un clima di* ***silenzio*** sul **libro di Amos**.

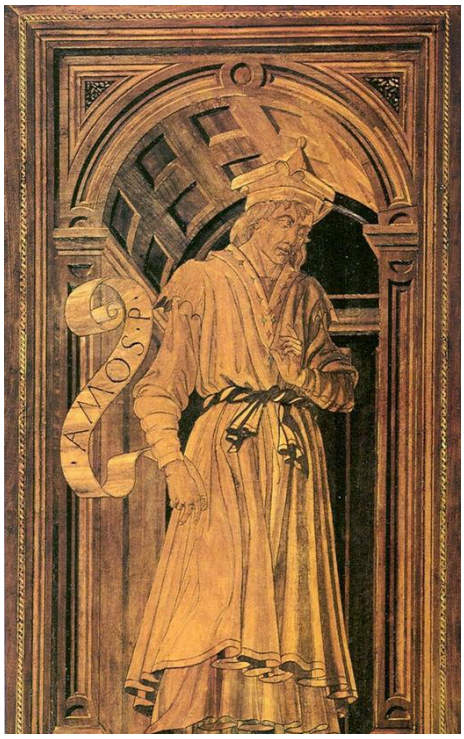

Ritiro spirituale

14 – 16 Dicembre 2018

La profezia di Amos

Da *venerdì* sera (dopo cena, ore 20.30)
a *domenica* sera (eucarestia ore 19)

Aiuterà nella lettura dei testi biblici
e nella meditazione Cesare Geroldi sj.

La quota di partecipazione è a offerta libera. Portare lenzuola, federa e asciugamani; Bibbia e materiale per scrivere. ***Lasciare a casa il telefonino!***

Chi fosse interessato a partecipare si metta in contatto direttamente via mail con p. Cesare (e-mail: geroldi.c@gesuiti.it). A coloro si iscrivono verranno fornite ulteriori indicazioni. **Siete tutti invitati.**

GESUITI *Ragusa*

www.gesuitiragusa.it